

ASSOCIAZIONE ALESSANDRO LIBERATI  
NETWORK ITALIANO COCHRANE



RIUNIONE ANNUALE  
**2016**

[www.associati.it](http://www.associati.it)

ROMA  
31 MAGGIO 2016

REGIONE LAZIO  
SALA TIRRENO

# Prendere decisioni

nella pratica clinica e in politica sanitaria

ROMA | 31 MAGGIO 2016

Sempre meno risorse disponibili. Crescente offerta di tecnologie e di prestazioni. Grande incertezza su ciò che davvero serve alla salute delle persone. Medici, farmacisti, infermieri, riabilitatori: tutti convinti della necessità di offrire le migliori cure possibili sulla base delle più affidabili e aggiornate conoscenze scientifiche.

Allo stesso tempo, chi finanzia il servizio sanitario chiede garanzie sul rapporto value for money rispetto all'investimento finanziario fatto. In questo scenario, mancano – o trovano difficoltà ad affermarsi – processi o strumenti espliciti che possano supportare le decisioni cliniche: il confronto è aperto sia su opportunità e limiti di linee-guida, raccomandazioni o documenti di consenso, sia sull'affidabilità e la fruibilità degli strumenti che permettono la consultazione bibliografica «al letto del paziente». A livello di decisioni politiche, sono oggetto di dibattito valutazioni su finanziamento di farmaci e tecnologie spesso molto costose, o su quali organismi tecnici debbano definire l'appropriatezza degli interventi nelle varie situazioni cliniche.

Sebbene le evidenze scientifiche debbano costituire la base della decisione, l'esperienza dimostra che troppo spesso queste non vengono prese in considerazione. Le ragioni sono diverse: tra le altre, la disomogeneità e l'inconsistenza dei risultati di molta ricerca clinica; la difficoltà di accesso alla letteratura scientifica; la non scontata capacità di comprensione da parte del personale sanitario e la difficoltà di trasferire le prove alla pratica clinica. Infine, la mancanza di studi che rispondano a domande rilevanti per i decisori.

In aggiunta a tutto ciò bisogna considerare anche altre dimensioni che sono importanti quando si prendono delle decisioni, tra queste in primo luogo la necessità di rispettare le preferenze e le aspettative della persona malata, adeguatamente consapevole di rischi e opportunità delle cure purché adeguatamente e correttamente informata.

Anche le recenti normative riguardanti il tema dell'appropriatezza pongono sfide importanti difficili, rimettendo al centro dell'attenzione le linee-guida ed il loro ruolo nel governo dell'innovazione. Per questo abbiamo voluto dedicare a questi argomenti la Riunione di quest'anno, convinti che come nelle tradizioni dell'Associazione si tratterà di un'utile occasione di confronto e di dialogo.

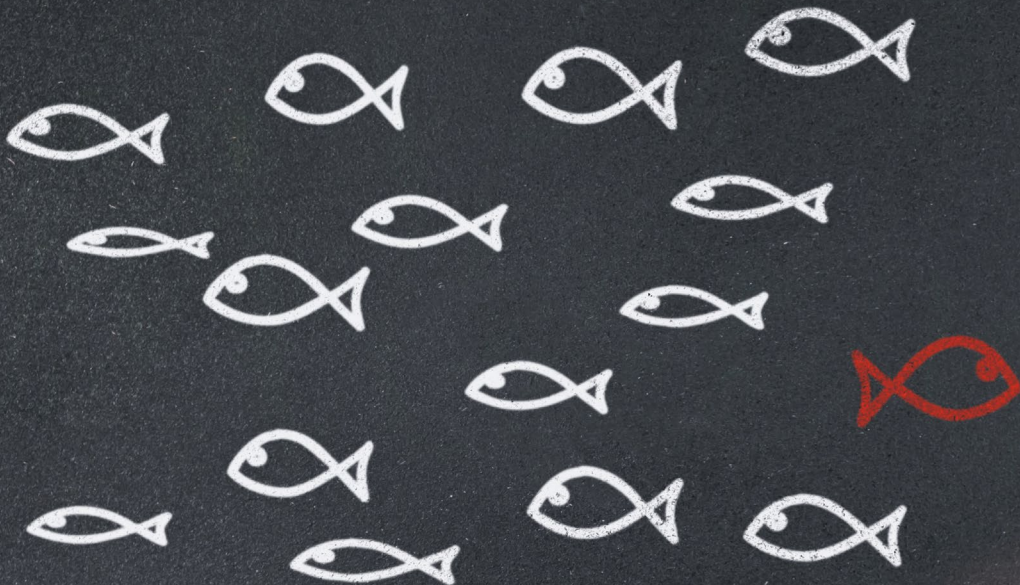

## Associazione Alessandro Liberati - NIC

Consiglio direttivo: Luca De Fiore (presidente), Paola Mosconi (vicepresidente), Antonio Addis, Giulio Formoso, Elena Parmelli.

## Network Italiano Cochrane (NIC)

Consiglio direttivo: Laura Amato, Teresa Cantisani, Maria Grazia Celani, Roberto D'Amico, Marina Davoli, Graziella Filippini, Vanna Pistotti.

## Comitato organizzatore della Riunione annuale

Antonio Addis, Laura Amato, Roberto D'Amico, Luca De Fiore, Giulio Formoso, Paola Mosconi, Elena Parmelli.

## SESSIONE POSTER

È prevista una sessione poster per presentare esperienze e riflessioni sul tema del convegno. Tra i poster pervenuti, entro il 24 aprile 2016, ne saranno selezionati 10 dal Comitato organizzatore che saranno oggetto di pubblicazione (in forma di Short Communication) sulla rivista *Recenti Progressi in Medicina* (indicizzata in Pubmed, Scopus, Embase). Dei 10 poster selezionati, tre saranno scelti per essere presentati nel corso del convegno. Il bando per la presentazione degli abstract è disponibile sul sito [www.associati.it](http://www.associati.it)

## ACCREDITAMENTO ECM

All'evento sono stati assegnati 4,5 crediti ECM. Per l'acquisizione dei crediti è necessaria la presenza per l'intera durata dell'evento e il superamento della verifica di apprendimento. Il provider è Il Pensiero Scientifico Editore.



## Dove si svolgerà?

Palazzo della Regione Lazio - Sala Tirreno  
Via Rosa Raimondi Garibaldi 7  
00145 Roma

Per gli iscritti in regola per l'anno 2016 all'Associazione Alessandro Liberati - Network Italiano Cochrane la partecipazione al convegno è gratuita, ma è necessario registrarsi al convegno utilizzando il modulo presente sul sito.

Non iscritti alla Associazione: €60,00

**Per iscriversi e registrarsi al convegno: [www.associati.it](http://www.associati.it)**

**Per informazioni: Simona Maiorano- Tel. 06 86282341**



[Segui la Riunione su Facebook](#)

## MATTINA

### 10.00 | APERTURA

APERTURA DI **NICOLA ZINGARETTI**  
(PRESIDENTE DELLA REGIONE LAZIO)  
E **VINCENZO PANELLA** (DIRETTORE  
GENERALE DELLA SANITÀ, REGIONE LAZIO).

INTRODUZIONE AL CONVEGNO.  
PRESIEDONO **LAURA AMATO** E **GIOVANNI BISSONI**



10.15 | **ISTITUZIONI E SUPPORTO ALLE  
DECISIONI: L'ESEMPIO DELLA LISTA  
DEI FARMACI ESSENZIALI OMS**  
NICOLA MAGRINI | World Health Organization  
Discussant: Franco Perrone e Francesco Trotta



11.15 | **LINEE-GUIDA: OBBLIGO  
O ORIENTAMENTO? RIFLESSIONI  
DALL'ESPERIENZA GRADE**  
JOERG MEERPOHL | Centro Cochrane  
Germania e Università di Friburgo  
Discussant: Roberta Pirastu e Francesco Nonino



12.00 | **RENDERE UTILIZZABILI LE EVIDENZE.  
OLTRE IL PROGETTO DECIDE**  
MARINA DAVOLI | Dipartimento di Epidemiologia  
del SSR del Lazio e Network Italiano Cochrane  
Discussant: Carlo Saitto e Anna Maria Marata

13.00 | **PAUSA PRANZO**

## POMERIGGIO

### 14.00 | **180" CORNER - PRESENTAZIONI LAMPO DI PROGETTI SELEZIONATI DAL COMITATO ORGANIZZATORE.**

A CURA DI **ELENA PARPELLI**

PRESIEDONO **RENATO BOTTI** E **PAOLA MOSCONI**



14.45 | **LE DECISIONI TRA ASIMMETRIE  
INFORMATIVE E «SPINTA GENTILE»**  
LUIGI MITTONE | Laboratorio di Economia  
cognitiva e sperimentale dell'Università di Trento  
Discussant: Paola Michelozzi e Andrea Tardiola



15.30 | **PRENDERE DECISIONI CON I PAZIENTI**  
SALVATORE PANICO | Dipartimento di Medicina clinica  
dell'Università di Napoli e Officina Napoli Cochrane  
Discussant: Maddalena Pelagalli e Pompeo Martelli



16.15 | **CHI SUPPORTA LE DECISIONI DEI CLINICI?**  
NICOLA VANACORE | Centro Nazionale di Epidemiologia,  
Istituto Superiore di Sanità, Roma  
Discussant: Lucio Patoia e Laura Reali

17.15 | **COMPLETAMENTO  
DELLA VALUTAZIONE ECM**

**CONCLUSIONE DEL CONVEGNO**